

## Santa Mônica - Centro Hospitalar: Excelência em Saúde! Localizado no Alto Uruguai Gaúcho.

No coração da região do Alto Uruguai Gaúcho, ergue-se o Santa Mônica - Centro Hospitalar, especializado em saúde moderna e avançada, que reúne mais de 30 especialidades médicas, exames, procedimentos e hospital.



Página 03



Pizzeria Manjericão  
Pizzas - Xíis

Pizzaria Manjericão, tem a massa mais gostosa, mais de 30 sabores, todos os sábados rodizio de pizzas, reserva de mesa 3531-1150 ou 98406-1354



ATENDIMENTO DE TERÇA A DOMINGO A PARTIR DAS 18 HORAS - PAIM FILHO

Condomínio  
**CASAGRANDE**  
casagrandecondominio@hotmail.com



Telefone Fixo (49) 3553.0270  
WhatsApp (49) 99980.7776  
WhatsApp (49) 99186.1961  
Alugamos Apartamentos!  
Rua João Ritter, 52  
89.667-000 Piratuba/SC

Restaurante Comida Caseira!

Jaderson Luiz Chioquetta Assume como Novo Presidente do Rotary Club de Paim Filho **Página 04**

Grande Festa em Honra a Santo Antônio e Sagrado Coração de Jesus e Terceiro Encontro de Ex Moradores, na Linha Encruzilhada, Machadinho.

**Página 03**

Prefeitura de Barracão - RS promove um novo Concurso Público **Página 06**

Equipe Feminina, Santa Luzia de Machadinho, conquista o Campeonato Municipal de Futsal 2024 - Taça João Blume - de Maximiliano de Almeida

**Página 08**

PC/SC: Alerta de Fraude: INTIMAÇÃO FALSA DA POLÍCIA CIVIL **Página 06**

SC: Detran implanta mudanças na consulta pública de veículos para acabar com os golpes virtuais

**Página 03**



BRV Ambiental



**SILVICULTURA DE ALTA PERFORMANCE**  
REFERÊNCIA DO SETOR DE FLORESTAS PLANTADAS DE EUCALIPTO E PINUS.

- PLANEJAMENTO FLORESTAL COMPLETO
- PREPARO E CORREÇÃO DE SOLOS
- CONDUÇÃO E MANEJO
- TECNOLOGIA E INOVAÇÃO
- COMPRA E VENDA DE ÁREAS E FLORESTAS PARA BIOMASSA E TORAS

INSTAGRAM @BRVAMBIENTAL  
RENAN VALMORBIDA CRECI- 73206 F  
CONTATOS 54 99963-9859 / 54 99956-9495



**RECH**  
SOM - ELETRÔNICA

VENDA, INSTALAÇÕES E MANUTENÇÕES

- ÁUDIO/VIDEO
- PORTÕES ELETRÔNICOS/INTERFONES
- SISTEMA DE VIGILÂNCIA/ELETRÔNICA
- ALARME RESIDENCIAL/COMERCIAL
- SOM E ACESSÓRIOS AUTOMOTIVOS
- BATERIAS MOURA
- CONCERTO DE MÓDULOS

49 3555-2130  
Email/Skype RECHAUDIODESIGN@HOTMAIL.COM

RUA NARCISO BARISON, 147 - CENTRO - CAPINZAL/SC



**Casagrande**  
ÓTICA E RELOJOARIA

- Óculos de grau
- Óculos de Sol
- Jóias e Semi Lóias
- Relógios
- Consertos

(54) 991532928  
Av. Frei Teófilo, 433, Centro - Machadinho

# Machadinho: Doe ração para uma cadela de grande porte que foi adotada



No município de Machadinho, um episódio de resgate e generosidade, trouxe à luz a história de Lassie (Léci), uma cadela de grande porte, que enfrentou o abandono à beira de uma estrada, abaixo de chuva, por mais de 4 dias, sem poder se locomover devido a ferimentos. Seu resgate ocorreu em 27 de maio deste ano de 2024, após ser avistada gravemente ferida e ainda, sofrendo com uma bicheira enorme, que consumia suas costas.

Após o envolvimento da PATRAM (Patrulha Ambiental da Brigada Militar), que acionou o Poder Público, Lassie, encontrou uma segunda chance.

Um casal de Machadinho, Dona Noeli e Seu José, também estão dispostos a doar a Lassie, caso

cária do animal, decidiu adotá-la e oferecer os cuidados que ela tanto precisava. Além disso, o casal já providenciou a inscrição de Lassie, no programa de castração gratuita da Prefeitura Municipal, através da Associação Amigos dos Animais.

Em relação à alimentação para suas necessidades de grande porte, com os custos contínuos, quem puder colaborar com doação de ração, pode entrar em contato com a dona Noeli, pelo fone/whats: 54 999 48 75 53, ou ainda, deixar as doações na Rádio Club FM, onde serão prontamente recebidas e após, encaminhadas para a alimentação da cadela Lassie. Dona Noeli e seu José, também estão dispostos a doar a Lassie, caso



alguém se interessar e tenha maior espaço para ela.

Faça a diferença, na vida daqueles que não podem se defender por si mesmos.

Cego pelo egoísmo, há quem diga, que existem pessoas que preferem ajudar os animais, ao invés de crianças necessitadas. Propagando ideias prejudiciais à causa animal e às boas causas humanitárias.

Defensores dos animais não desvalorizam vidas humanas; pelo contrário, valorizam todas as formas de vida. A escolha de salvar uma criança em perigo, não contradiz o amor pelos animais abandonados, mas sim amplia nosso compromisso com o bem-estar de todos.

Ao contrário, há quem, de forma deliberada, machuque animais indefesos, re-

velando uma crueldade inaceitável. Argumentos como “há tantas crianças passando fome e você se preocupa com animais abandonados” subestimam a complexidade dos problemas sociais e ambientais. Não devemos competir por compaixão, mas sim unir esforços para resolver ambos os problemas. Crianças e animais merecem nossa atenção e cuidado, cada um dentro de seu contexto e necessidades específicas.

Desacreditar uma causa nobre por mera retórica, é um ato de desonestidade intelectual. Aqueles que buscam semear o caos em nome do egoísmo, não contribuem para um mundo melhor. É preciso discernir entre aqueles que verdadeiramente trabalham pelo

bem e aqueles que buscam apenas destruir. A verdadeira bondade, se manifesta na busca pela harmonia e na defesa dos vulneráveis, contra todas as formas de violência e desorganização.

Para aqueles que dedicam suas vidas a causas nobres, não se deixem desanimar pelas críticas mal-intencionadas. A luz sempre prevalece sobre as trevas, e o bem sempre triunfa sobre o mal, quando há perseverança e compaixão.

## Programa de Castração Gratuita em Machadinho

Infelizmente, esse final feliz da Lassie (citado acima), é impossível de ser estendido a todos os casos, devido ao grande número de casos de abandono de animais.

## Animais abandonados geram vários transtornos.

Por isso, faça a sua parte de uma maneira muito simples. Caso não tenha condições de arcar com os custos, cadastre seu animal de estimação no Programa de Castração Gratuita, o qual, é disponibilizado pelo Poder Público Municipal, em Machadinho, através da Associação Amigos dos Animais. O contato para informações, é o fone/whats: 54 999 91 12 76. Fonte: Rádio Club FM 96.7

## 15 de Julho — Dia do Homem

Em 15 de julho, é celebrado, no Brasil, o Dia do Homem. Entretanto, essa mesma data é comemorada por muitas nações do exterior, em 19 novembro. Ambas as datas, têm o propósito de chamar a atenção da sociedade para problemas e circunstâncias que possam atingir, em especial, o sexo masculino. Além disso, ambas foram instituídas na década de 1990.

### Quando o Dia do Homem surgiu?

No Brasil, a data foi proposta pela Ordem Nacional dos Escritores em 1992. Desde esse ano, as atenções para tal data vêm se tornando crescentes, sobretudo por parte de autoridades políticas e por núcleos de especialistas na

saúde do homem.

Em se tratando do tema da saúde do homem, o médico Jerome Teelucksingh, de Trinidad e Tobago, tendo em vista exatamente pôr em destaque a saúde do gênero masculino à comunidade internacional, propôs à Organização das Nações Unidas (ONU), em 1999, que fosse criado um dia para tal objetivo. O dia escolhido foi 19 de novembro.

### Objetivos do Dia do Homem

Desde o início do século XXI, muitas campanhas vêm sendo feitas em vários países com o objetivo de conscientizar os homens da importância de cuidarem de seu corpo e de sua saúde. Um exemplo desse tipo de conscientiza-



ção diz respeito ao câncer de próstata, que atinge grande parcela da população masculina de todo o mundo. Outras doenças relacionadas com o uso do tabaco e de bebidas alcoólicas também são colocadas em questão na oportunidade desse dia. Sendo assim, tanto o dia 15 de julho, quanto o dia 19 de novembro, são situações oportunas para esse tipo de reflexão.

Por Me. Cláudio Fernandes/Brasil Escola

## FOLHA DA CLUB

FONE FAX (54) 3551-1026 - RUA DUQUE DE CAXIAS - 65

CEP: 99880-000 MACHADINHO - RS  
E-MAIL: FOLHADACLUB@GMAIL.COM  
SISTEMA DE COMUNICAÇÃO PLÍNIO EDUARDO LTDA. - CNPJ 16.777.282/0001-78

FUNDAÇÃO: 01 DE MARÇO DE 2013  
DIRETOR GERAL: ROBSON DUARTE  
DIRETOR: PAULO VIGNATTI  
DESENVOLVIMENTO GRÁFICO E DIAGRAMAÇÃO: CÉSAR A. REGALIN  
REPORTER: PAUL DA ROSA  
JORNALISTA: PAUL DA ROSA

IMPRESSÃO: GRAFICA JVS  
TIRAGEM: 1000 EXEMPLARES - ASSINATURA ANUAL: R\$ 170,00

### Circulação:

Rio Grande do Sul: Machadinho, Maximiliano de Almeida, Paim Filho, São João da Urtiga, São José do Ouro, Marcelino Ramos, Barracão, Carlos Gomes e Sananduva.

Santa Catarina: Pitaruba, Ipira, Zortéa e Capinzal.

TODA MÍDIA PUBLICADA NESTE JORNAL NÃO CARACTERIZA NECESSARIAMENTE NOSSA OPINIÃO. E SIM DE SEUS IDEALIZADORES.

## Santa Mônica - Centro Hospitalar: Excelência em Saúde! Localizado no Alto Uruguai Gaúcho.

No coração da região do Alto Uruguai Gaúcho, ergue-se o Santa Mônica - Centro Hospitalar, especializado em saúde moderna e avançada, que reúne mais de 30 especialidades médicas, exames, procedimentos e hospital. Fundado há mais de duas décadas, por quatro jovens médicos - Dr. Antônio Todeschini, Dr. Dércio Nonemacher, Dr. Spada e Dr. Paulo Dall'agnol - este centro hospitalar, nasceu do sonho de oferecer tratamentos de ponta em urologia, hemodiálise e mais.

Localizado em frente ao Hospital Santa Teresinha, em Erechim, o Santa Mônica não tardou a se expandir, atraindo novos talentos médicos e adquirindo tecnologias de vanguarda. Hoje, destaca-se como uma instituição completa, integrando medicina nuclear, medicina hiperbárica, centro de vacinas e uma ampla gama de serviços radiológicos, que incluem desde raio-x, até ressonância magnética de última geração.

Em uma entrevista con-



cedida à Rádio Clube FM, o experiente urologista - Dr. Antônio Todeschini – citou brevemente, dois problemas de saúde masculina, que frequentemente trata no Santa Mônica: a saúde prostática e os cálculos renais.

Recomenda-se que homens a partir dos 45 anos (ou aos 50, caso não haja histórico familiar), realizem consultas anuais com um urologista, para avaliação da próstata, um serviço oferecido com excelência no hospital Santa Mônica.

Além disso, tratando-se

de cálculos, o Santa Mônica - Centro Hospitalar, se destaca pela Litotripsia Extracorpórea, um método revolucionário para desintegração de cálculos renais, não invasivo e totalmente indolor.

Com mais de 30 especialidades médicas à disposição, o Santa Mônica, não é apenas uma instituição de saúde, mas, um centro de tecnologia e cuidado humanizado. Onde, cada paciente pode confiar que será tratado, com a mais alta competência e dedicação. Fonte: Rádio Club FM 96.7

## SC: Detran implanta mudanças na consulta pública de veículos para acabar com os golpes virtuais

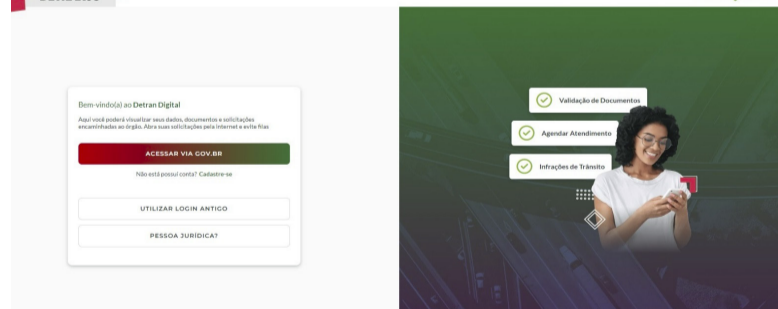

Com o objetivo de acabar com os golpes do site falso e do Pix, que vêm prejudicando os cidadãos, o Departamento Estadual de Trânsito de Santa Catarina (Detran-SC), alterou a consulta de veículos disponível em seu site. Desde segunda-feira, 15. O sistema, deixa de ser público e o acesso se dará apenas pelo Detran Digital e com autenticação pelo gov.br.

As mudanças no sistema de consulta ocorrerão em duas fases. A primeira etapa será para quem já acessou alguma vez os serviços pelo gov.br, portanto, para estas pessoas, a partir do dia 15

de julho, somente haverá acesso pelo Detran Digital. Já a segunda etapa, marcada para o dia 30 de julho, será para os que nunca acessaram os serviços pelo aplicativo do Governo, que terão 15 dias para providenciarem o cadastro no gov.br. Há um vídeo explicando o processo passo a passo disponível no site do Governo Federal, e também, nas redes sociais do Detran/SC.

“Para a segurança da população, vamos mudar o sistema de consulta de veículos, assim, só quem tem acesso pelo gov.br vai poder obter os dados do veículo como

impostos e multas a pagar. E ainda, se o cidadão quiser tornar ainda mais seguro esse processo, vai poder clicar em um botão dentro do Detran Digital, escolhendo que apenas ele tenha acesso aos dados do seu próprio veículo. Desenvolvemos essa alteração para proteger as pessoas dos golpes que vinham sendo aplicados”, explica o diretor de Tecnologia e Inovação, Fabio de Oliveira.

Importante destacar ainda, que o Detran/SC não faz contato para enviar boletos ou guias de IPVA, licenciamento e multas, seja por e-mail ou WhatsApp. “Nunca acredite em alguém que venha falar com você, que diz ser do Detran/SC e que ofereça algum desconto para pagamentos. Todas as guias devem ser acessadas diretamente no site oficial do Detran, que é www.detran.sc.gov.br”, finaliza o diretor Fabio. Fonte: ASCOM | Detran SC 15 de julho de 2024

## Grande Festa em Honra a Santo Antônio e Sagrado Coração de Jesus e Terceiro Encontro de Ex Moradores, na Linha Encruzilhada, Machadinho



A comunidade regional está convidada para participar da grandiosa Festa, em Honra a Santo Antônio e Sagrado Coração de Jesus, além do Terceiro Encontro de Ex Moradores, que acontecerá na Linha Encruzilhada, Machadinho. O evento está marcado para os dias 20 e 21 de julho.

No sábado, será servido um delicioso almoço (miúdos). No domingo, a programação inclui a missa às 10h30, seguida de almoço, com aquele churrasco, ao meio-dia. Às

14h, matine com a Banda Céu e Cantos. Para aqueles que almoçarem na festa, o ingresso para é cortesia.

Reserve seu churrasco antecipadamente com Jacir, pelo número +55 49 99103-319, com Léo pelo número +55 49 96193-588, ou com André, pelo número +55 49 96332-229.

Prepare-se para um encontro memorável na Linha Encruzilhada. Venha celebrar e reviver momentos especiais com amigos e familiares neste evento imperdível! Fonte: Rádio Club FM 96.7

## COOPERAÇÃO PERMITIRÁ QUE CANDIDATOS DO 50º CONCURSO PARA A CARREIRA DO MPRS DE FORA DO RS FAÇAM EXAMES DE SAÚDE NO DF



O Ministério Público do Estado do Rio Grande do Sul (MPRS) e o Ministério Público do Distrito Federal e Territórios (MPDFT) firmaram, nesta segunda-feira, 15 de julho, acordo de cooperação técnica para que a etapa de avaliação dos exames de saúde física e mental dos candidatos que concorrem às vagas no do 50º Concurso para Ingresso à Carreira do MPRS também possa acontecer em Bra-

sília, com o auxílio do corpo técnico de servidores do MPDFT.

O acordo foi firmado em função do grande número de candidatos domiciliados fora do Estado do Rio Grande do Sul e do reduzido número de voos disponíveis no momento, em virtude do fechamento temporário do Aeroporto Internacional Salgado Filho causado pelos eventos climáticos que assolaram o Estado em maio deste ano.



## Sintonia e Reflexão

Professor Alcides Pedro Tápparo  
HOLOTERAPEUTA

CRT 45.110 - IBH 1594  
(047) 99133-8857

### AGRICULTURA, TRANSPORTE E SÃO CRISTÓVÃO!

Prof. Alcides Pedro Tápparo

TUDO o que faz parte da agricultura pode ser considerado agro? Há necessidades diferentes para a agricultura familiar, assentamentos, pequenas propriedades rurais e o grande negócio agropecuário. Todos são importantes, mas as políticas de incentivo são diferentes. Também há necessidades para o transporte rodoviário, ferroviário e fluvial. O mês de julho traz momentos importantes para refletirmos sobre nossos trabalhos e ocupações. Também sobre como os governantes assistem e incentivam a agricultura familiar e o agronegócio. São objetivos e necessidades diferentes. Dependendo de nossos pontos de vista, há um Brasil para os pequenos e outro para os grandes. Há também um Brasil paralelo e fora da realidade. Há grandes empresários do transporte, autônomos e empregados. Entre macro, médio e micro, há diferenciação. Devemos encontrar alternativas para a convivência pacífica e civilizada.

JESUS de Nazaré caminha com os excluídos e necessitados; humildes e explorados. São Cristóvão é conhecido como o padroeiro dos motoristas e viajantes. É filho primogênito do rei de Canaã. Desde a sua infância, ele manifesta ambição. Torna-se um homem alto, forte e guerreiro. Temido pelas suas valentias e habilidades violentas. Ele é um anticristo e mercenário. Está a serviço do poder econômico e do mercado financeiro. Tem o dese-

jo de servir ao mais poderoso de todos. No seu entendimento, o maior e mais poderoso de todos é Satanás. Então, ele faz um pacto com o príncipe das trevas. Após servir ao imperador de Canaã e a Satanás, percebe que a ambos lhes falta coragem. O próprio Satanás se assusta ao ver uma cruz na estrada. Desiludido com a busca pelo rei mais poderoso, conhece um eremita. Ofero é batizado e educado na fé cristã. Percebe que o maior e mais poderoso de todos é Jesus de Nazaré!

OFERO Relicto começa a ajudar na travessia do rio. Um menino lhe pede ajuda e quanto mais ele anda, mais pesado o menino fica. Parece que carrega nos ombros o peso do mundo. Ao chegar à outra margem, Ofero diz que o mundo não é tão pesado quanto o menino. Então, o menino responde: Tu levaste sobre os ombros, mais do que o mundo todo. Levaste o seu Criador! Eu sou o Jesus a quem tu estás a servir! A partir deste momento, Ofero passa a ser chamado de Cristóvão; o condutor de Cristo. Podemos incluí-lo em nossas orações e preces. Os cristãos adoram a um único Deus; àquele que cria a humanidade à sua imagem e semelhança. Deus quer a verdade e não a mentira; a paz e não a violência! Ele deseja que todos tenham vida digna! Vale a pena refletirmos sobre nossos atos, escolhas, omissões e semelhanças. A qual Deus nós servimos?

## Jaderson Luiz Chioquetta Assume como Novo Presidente do Rotary Club de Paim Filho



No dia 12/07/2024, ocorreu em Paim Filho- RS a transmissão de cargos do Conselho Diretor do Rotary Club de Paim Filho, para o ano rotário 2024/2025. O Senhor Jaderson Luiz Chioquetta- contador no município - é o novo Presidente do Clube. , Na noite festiva, estiveram presentes a Governadora para o Ano Rotário 2024/2025- Companheira Ana Cristina Baggio e Companheiros dos Rotary Clubs de Sananduva, Sananduva Vale do Inhandava, São José do Ouro, Tapejara e associados e convidados do Rotary Club de Paim Filho. Neste ano o Lema a ser trabalhado pelos Clubes é "A Magia do Rotary", criado pela Presidente Internacional Stephanie A. Urchick,

Na mesma ocasião ocorreu a posse dos conselhos diretores da Família Rotária: Interact, Rotarykids e Casa da Amizade. No Interact quem vai comandar os trabalhos é Kauana Isabella Borges, no Rotarykids é Giovana Zandona dos Santos e na Casa da Amizade Vania Schenatto.

O Rotary Clube de Paim Filho desenvolve diversos trabalhos na comunidade ,

inclusive na região que compreende Maximiliano de Almeida, Machadinho e São João da Urtiga. Disponibilizou cadeiras de rodas sem custo para Postos de Saúde, dentro do programa mobilidade para todos. Uma das principais bandeiras do Rotary é a Pólio, onde os companheiros fazem doações a fim de erradicar essa doença no mundo. Este trabalho é, visivelmente, importante e necessário quando observamos que somente dois paí-

ses continuam com a doença: Afeganistão e Paquistão.

O Rotary esta presente em 217 países e regiões, distribuídos em 530 distritos, com mais de 36 mil clubes e com um número maior que 1.200.000 membros no mundo todo. Estamos no distrito, 4700 composto por 61 clubes e clubes satélites somando mais de 1700 rotarianos, Em Paim Filho somos, hoje, 46 membros.

"E com o lema rotário, "A magia do Rotary", de nossa presidente internacional Stephanie A. Urchick, faremos a nossa magia de encantar a todos, vamos junto com a nossa Companheira Governadora abraçar o Rotary, distrito, sejamos nós parte dessa magia do Rotary. Conto com cada companheiro, cada um com suas particularidades, e juntos somos mais fortes". - Declara o Presidente do Rotary Club de Paim Filho- Jaderson Luiz Chioquetta.



Já renovou seu  
CERTIFICADO DIGITAL?

- ◆ Certificado entregue na hora para o cliente
- ◆ Agendamento online
- ◆ Melhor Custo Benefício da Região



ESCRITÓRIO CONTÁBIL  
CHIOQUETTA

PARCERIA  
serasa  
experian



ESCRITÓRIO CONTÁBIL  
CHIOQUETTA

## Banco do Brasil – Agência de Machadinho: Informação para os Agricultores e Servidores Públicos do Estado!

### AGRICULTURA E PLANO SAFRA:

O Banco do Brasil, é o maior parceiro do agronegócio brasileiro, presente em mais de 5 mil pontos de atendimento no país e anunciou, o maior Plano Safra de sua história. São R\$ 260 bilhões para o financiamento da safra 2024/2025, um valor 13% maior do que o realizado na safra anterior, reforçando a liderança do BB no setor e confirmando, mais uma vez, a posição de maior parceiro do agro. As taxas do novo Plano Safra foram anunciadas pelo Governo Federal. A Agricultura Familiar, conta com juros que variam entre 0,5% e 6,0%, ao ano, por meio do Pronaf (Programa Nacional de Fortalecimento da Agricultura Familiar). Os médios produtores, contarão com juros de 8,0% a 10,5%, ao ano, no âmbito do Pronamp (Programa Nacional de Apoio ao Médio Produtor Rural). Já para os grandes produtores rurais, as taxas de juros variam entre 7,0% e 12,0% ao ano. Na segunda-feira, dia 8 de julho, agência do Banco do



Brasil de Machadinho, liberou o primeiro custeio do PRONAF.

### Mais recursos para médio e pequenos produtores rurais

Para reforçar ainda mais o compromisso com a agricultura familiar e médios produtores, também foram aumentados em 44% os valores destinados no Plano Safra para esses públicos, com volume disponível de R\$ 50 bilhões para este ciclo 2024/2025.

### Apoio ao RS

Os pequenos e médios produtores impactados pelas enchentes no Rio Grande do Sul contam com o

apoio financeiro e crédito emergencial pelo BB, em alinhamento com as ações do Governo Federal para recuperação e retomada das atividades.

### SERVIDORE PÚBLICO ESTADUAL

Se você é servidor público do estado do Rio Grande do Sul, recentemente foi firmado um convênio entre o governo do estado e o Banco do Brasil. Através do qual, os servidores públicos estaduais, que optarem em ter suas contas bancárias, junto ao Banco do Brasil, obterão diversas vantagens. Informe-se, junto à agência do seu município. Fonte: Rádio Club FM 96.7

## Como está a produção de eucalipto no Rio Grande do Sul?



O eucalipto é valorizado por sua versatilidade em várias aplicações

Segundo o Informativo Conjuntural da Emater/RS-Ascar divulgado em 04/07, na região administrativa de Passo Fundo, na região administrativa de Passo Fundo, os plantios de eucalipto continuam em declínio, com pequenos bosques ainda suprindo a demanda local por madeira, especialmen-

te para energia. A preocupação com a escassez de matéria-prima no médio prazo tem levado empresas consumidoras de lenha a se prepararem para novos plantios, enquanto as derrubadas de florestas foram suspensas devido às fortes chuvas.

Já em Caxias do Sul, a demanda por matéria-prima de eucalipto está em ascensão, refletindo uma recuperação na cadeia produtiva do setor florestal. O eucalipto é valorizado por sua versatilidade em várias aplicações, como lenha, palanques, postes e madeira serrada, impulsionado pelo aumento tanto da demanda interna quanto das exportações. Apesar do mercado aquecido, a implanta-

ção de novas áreas e o manejo da brotação estão abaixo das expectativas, indicando possíveis déficits de madeira no futuro.

Os preços variam conforme a localização dos plantios e as dificuldades de extração, enquanto desafios relacionados à legislação vigente persistem para novos plantios e comercialização da madeira. As atividades atuais incluíram tratamentos culturais, corte, empilhamento e comercialização de toras e subprodutos, com a cultura apresentando boas condições fitossanitárias.

Fonte: AGROLINK - Seane Lennon - Foto: Pixabay

Para toda a linha de produção de Eucaliptos, fale com a BRV Ambiental, de Maximiliano de Almeida. Plantão, para toda a região: 54 999 63 98 59, com Renan. Instagram: @brvambiental

**SEMENTES TAUFER**

## PORTIFÓLIO DE SOJA

### SAFRA 24/25

<p><b>TMG 1155</b> RR</p> <p>RESISTÊNCIA À FITOFTÓRA P. sojae</p> <ul style="list-style-type: none"> <li>• Precocidade</li> <li>• Resistência ao acamamento</li> <li>• Opção de refúgio</li> </ul>	<p><b>TMG 7262</b> RR</p> <p>TECNOLOGIA INOX®</p> <ul style="list-style-type: none"> <li>• Alto potencial produtivo</li> <li>• Estabilidade</li> <li>• Resistência à ferrugem asiática</li> <li>• Permite o plantio de milho segunda safra</li> <li>• Opção de refúgio</li> </ul>
<p><b>TMG 2757</b> IPRO</p> <p>RESISTÊNCIA Phytophthora sojae</p> <ul style="list-style-type: none"> <li>• Alto potencial produtivo</li> <li>• Precocidade</li> <li>• Resistência ao acamamento</li> <li>• Ampla adaptabilidade de regiões</li> <li>• Permite o plantio de milho segunda safra</li> </ul>	<p><b>TMG 7362</b> IPRO</p> <p>TECNOLOGIA INOX PLUS®</p> <ul style="list-style-type: none"> <li>• Alto potencial produtivo</li> <li>• Estabilidade</li> <li>• Resistência à ferrugem asiática</li> <li>• Excelente sanidade foliar</li> <li>• Permite o plantio de milho segunda safra</li> </ul>
<p><b>ICS TORO</b> 5619 RR</p> <ul style="list-style-type: none"> <li>• Alto potencial produtivo</li> <li>• Excelente sanidade foliar</li> <li>• Excelente engalhamento</li> <li>• Permite o plantio de milho segunda safra</li> <li>• Segurança para abertura de plantio</li> </ul>	<p><b>ICS Rodeo</b> 6119 RR</p> <ul style="list-style-type: none"> <li>• Alto potencial produtivo;</li> <li>• Excelente sanidade foliar</li> <li>• Excelente engalhamento</li> <li>• Permite o plantio de milho segunda safra</li> <li>• Segurança e estabilidade.</li> </ul>
<p><b>ICS 2904</b> IPRO</p> <ul style="list-style-type: none"> <li>• Alto potencial produtivo;</li> <li>• Excelente sanidade foliar</li> <li>• Excelente engalhamento</li> <li>• Permite o plantio de milho segunda safra</li> <li>• Segurança e estabilidade.</li> </ul>	<p><b>ICS 3023</b> IPRO</p> <ul style="list-style-type: none"> <li>• Alto potencial produtivo;</li> <li>• Excelente sanidade foliar</li> <li>• Excelente engalhamento</li> <li>• Permite o plantio de milho segunda safra</li> <li>• Segurança e estabilidade.</li> </ul>

**CEREALISTA TAUFER**  
(54) 99950-6891

**JACSON TAUFER**  
(54) 99909-3204

**TIAGO JOÃO CZARNOBAJ**  
(54) 99996-4417

**MARCELO MARIO POLIDORO**  
(54) 99710-9458

# Prefeitura de Barracão - RS promove um novo Concurso Público

Certame é destinado à admissão de profissionais com escolaridade entre níveis fundamental incompleto, fundamental completo, médio, técnico e superior

Prefeitura de Barracão - RS promove um novo Concurso Público. No estado do Rio Grande do Sul, a Prefeitura de Barracão, por meio da empresa Legalle Concursos, anuncia a realização de um novo Concurso Público, que tem por objetivo o preenchimento de 35 vagas, bem como a formação de cadastro reserva destinado à contratação de profissionais, em regime estatutário.

Há oportunidades disponíveis entre os seguintes cargos: Analista de Licitações e Contratos (1); Analista de Recursos Humanos (1); Atendente de Creche (1); Auxiliar Administrativo (3); Dentista (1); Enfermeiro; Fiscal (1); Fiscal Ambiental (1); Monitor Escolar (2); Motorista (5); Operador de Máquinas (6); Operário (3); Professor de Artes (1); Professor de Ciências; Professor de Educação Infantil (5); Professor de Ensino Fundamental Anos Finais; Professor de Ensino Fundamental Anos Iniciais; Professor de Português; Psicopedagogo (1); Servente (1); Técnico em Enfermagem (1); e Vete-



rinário (1).

Para concorrer a uma das chances ofertadas, é necessário que o candidato tenha escolaridade entre níveis fundamental incompleto, fundamental completo, médio, técnico e superior, conforme a respectiva área do cargo pleiteado.

Ao ser contratado, o profissional deve exercer funções em jornadas de 20 a 40 horas semanais, referente à remuneração mensal no valor que alterna entre R\$ 1.413,93 a R\$ 5.596,66.

Procedimentos para participação

Os interessados em participar do Concurso, podem se inscrever de forma eletrônica no período 16 de julho de 2024 a 15 de agosto de 2024, por meio do site da empresa Legalle Concursos.

Entretanto, os candidatos que não possuem acesso à internet, poderão dirigir-se à Secretaria Municipal de Assistência Social, localizada na Avenida Salgado Filho, nº 950, Centro. O atendimento é das 7h30 às 11h30.

Vale ressaltar que o pagamento da taxa no valor de

R\$ 60,00 a R\$ 150,00, deve ser efetuado até o dia 16 de agosto de 2024. Entretanto, os candidatos que se enquadraram nos critérios especificados no edital, poderão solicitar a isenção da taxa até 22 de julho de 2024.

Como forma de classificação, os candidatos serão avaliados mediante aplicação de prova teórico-objetiva, na data prevista de 8 de setembro de 2024.

A prova terá duração máxima de três horas e consistirá em questões que envolvem as áreas de língua portuguesa; matemática; informática; legislação; fundamentos da educação; conhecimentos gerais/ atualidades; e conhecimentos específicos.

Além da etapa anterior, os candidatos inscritos nos cargos de professor, serão

submetidos à fase de prova de títulos, com realização prevista entre 10 e 14 de outubro de 2024, com base nos critérios de pontuação especificados no documento de seleção.

Logo, os candidatos inscritos nos cargos de Motorista e Operador de Máquinas, participarão da prova prática, na data prevista de 20 de outubro de 2024, com base nos critérios especificados no documento de seleção.

Vigência

De acordo com o edital de abertura, o Certame terá validade durante dois anos, contados a partir da data da homologação do resultado final, com possibilidade de ser prorrogado uma única vez, por igual período. Jornalista: Bruna Evelyn Pereira

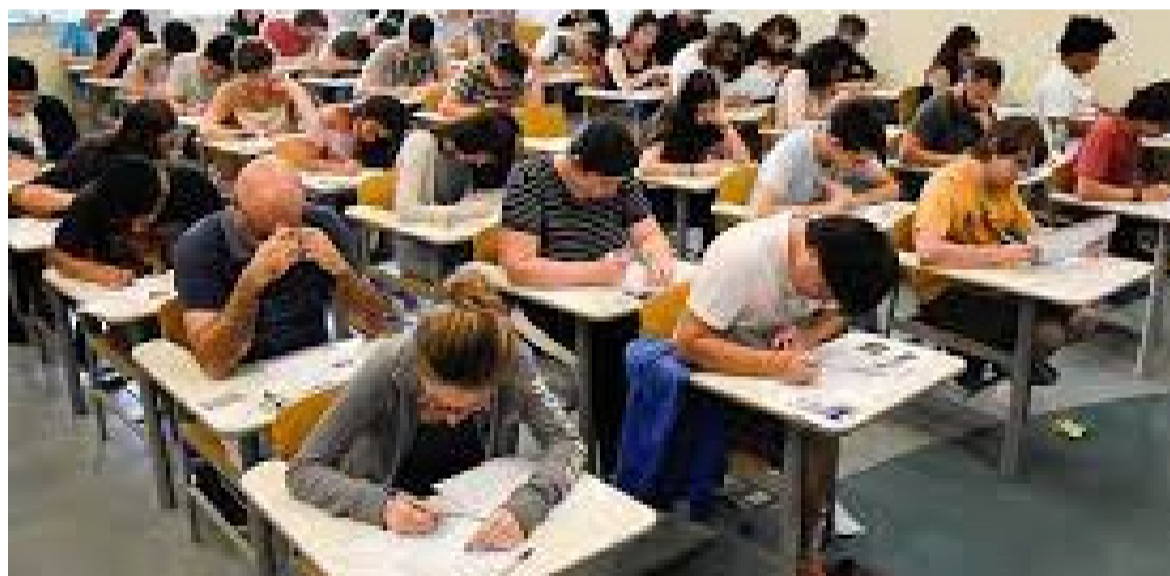

## PC/SC: ALERTA DE FRAUDE: INTIMAÇÃO FALSA DA POLÍCIA CIVIL

A Polícia Civil de Santa Catarina, alerta a população sobre uma nova tentativa de phishing envolvendo intimações falsas. Golpistas estão enviando intimações com a alegação de serem da PCSC, induzindo as vítimas a acessarem um QR Code. Esta prática não faz parte dos procedimentos legítimos da Polícia Civil.

Atualmente as intimações podem ser enviadas de forma presencial, por e-mail ou whatsapp, porém a PCSC, não pede nenhum dado pessoal ou bancário da pessoa que está sendo intimada.

A intimação fraudulenta, que é assinada pelo inexistente Tribunal Eletrônico,

contém erros de digitação e induz as vítimas a acessarem links maliciosos. O phishing, é uma técnica que utiliza mensagens eletrônicas persuasivas para enganar os usuários e capturar seus dados, muitas vezes apresentando temas como recadastramento de dados, débitos pendentes ou cancelamento de serviços.

**Dicas de Segurança:**

- Não clique em links ou códigos QR suspeitos, pois podem redirecionar para páginas falsas ou conter malware.

- Analise o contexto e os detalhes antes de clicar. Desconfie de mensagens de fontes desconhecidas.

- Utilize o senso crítico e

questione a veracidade das informações recebidas.

- Em caso de dúvida, entre em contato com a suposta fonte por meio de outro canal de comunicação.

- Se acidentalmente fornecer informações pessoais, desconecte-se imediatamente e monitore suas contas online para atividades não autorizadas.

- Reporte imediatamente qualquer atividade suspeita às instituições relevantes e ajuste suas medidas de segurança conforme necessário.

- Esteja atento e proteja-se contra tentativas de phishing. A Polícia Civil não envia intimações com QR Code.

Fonte: PC/SC

## Conab prevê safra de 299,27 milhões de toneladas de grãos no país e de 37,1 milhões de toneladas no RS



O volume da produção brasileira de grãos deverá atingir 299,27 milhões de toneladas na safra 2023/2024. O montante representa um decréscimo de 6,4% ou 20,54 milhões de toneladas a menos em relação ao ciclo anterior, porém ainda posiciona esta safra como a segunda maior já colhida no país. Os dados constam no 10º levantamento de grãos, divulgado nesta quinta-feira (11) pela Companhia Nacional de Abastecimento (Conab).

De acordo com a estimativa, a pesquisa de campo, realizada no final de junho, indica uma variação positiva de 0,6% ou 1,72 milhão de toneladas em relação à pesquisa do mês anterior. O motivo foi o avanço da colheita das principais culturas, indicando recuperação na produção, sobretudo no milho segunda safra, gergelim e arroz. Por outro lado, houve redução no milho primeira safra, feijão, trigo, algodão e soja.

A quebra observada em relação ao ciclo passado, de acordo com o levantamento, deve-se sobretudo à intensidade do fenômeno El Niño, que nesta safra teve influência negativa no comportamento climático desde o início do plantio, chegando inclusive às fases de reprodução das lavouras de primeira safra plantadas até o final de outubro, nas principais regiões produtoras do país.

### Produção gaúcha de grãos

Terceiro estado que mais produz grãos no país, o Rio Grande do Sul deve colher 37,1 milhões de toneladas, o que corresponde a 12,4% do volume nacional. Isso significa um aumento de 34,5% em relação à safra 2022/2023, que ficou em 27,58 milhões de toneladas. Já a área plantada no território gaúcho soma 10,4 milhões de hectares, uma elevação de 1,1%.

Mesmo com as adversidades climáticas enfrentadas pelos agricultores, todas as principais culturas do estado têm estimativas de aumento de produção, quando comparadas com o ciclo anterior.

Considerada uma das maiores safras de soja da história do RS, a previsão é que o estado colha 19,65 milhões de toneladas da oleaginosa, uma alta de 51%, numa área total de 6,76 milhões de hectares. A Conab estima, ainda, aumento de 30% na produção de milho, com previsão de 4,85 milhões de toneladas; de 44,5% na de trigo, com 4,19 milhões de toneladas; de 3,3% na de arroz, com 7,16 milhões de toneladas; e 1,4% na de feijão, com 71,7 mil toneladas. Em relação às áreas, o milho ocupa 814,9 mil hectares, o trigo 1,34 milhão de hectares, e o arroz 900,6 mil hectares e o feijão 48,5 mil hectares. Foto: Rufino, R. R. / Embrapa

## Com subsídio do Estado, Banrisul lança linha de crédito especial para MEIs e pequenos negócios



O governo do Estado e o Banrisul anunciaram na segunda-feira (15/7) a criação de uma linha de crédito especial, com juros subsidiados, para apoiar a retomada de microempreendedores individuais (MEIs), microempresas e negócios de pequeno porte afetados pelas enchentes de abril e maio.

Chamada Pronampe Gaúcho, a linha de crédito disponibilizará R\$ 250 milhões em financiamentos, dos quais 40% (R\$ 100 milhões) serão subvencionados pelo Estado. Com o aporte governamental, o empreendedor que pagar as parcelas em dia desembolsará um valor real, que poderá ser menor que o valor do empréstimo.

A nova linha de crédito, de concessão rápida e desburocratizada, pretende apoiar a recuperação de 14 mil empresas gaúchas, que poderão contratar o financiamento até o final deste ano. Para acessar o empréstimo, os negócios devem cumprir requisitos como terem matriz ou filial em municípios em estado de calamidade e estarem localizados em áreas apontadas pelo sistema de mapeamento de áreas atingidas pelas enchentes (MUP RS), cuja

versão pública também foi lançada hoje. Além disso, as empresas devem ter registro ativo e operação antes de 24 de abril de 2024.

O valor máximo de crédito será de R\$ 3 mil para MEIs e de R\$ 150 mil para outros empreendimentos enquadrados no programa de fomento à reconstrução econômica. Os encargos financeiros serão limitados a 1,35% ao mês, com equalização do juro pelo subsídio de 40% do valor da operação pelo Estado.

Na prática, ao final do financiamento, o empreendedor que pagar as parcelas no vencimento desembolsará, no máximo, um valor real igual ao do empréstimo. O prazo de pagamento será de 60 meses, com um ano de carência, sem desembolsos nesse período.

O apoio financeiro aos pequenos negócios é considerado fundamental para a retomada econômica do Estado. De acordo com a Secretaria da Fazenda (Sefaz), os negócios de menor porte foram um dos segmentos mais impactados pelas enchentes. Até 2 de julho, 21% das empresas do Simples Nacional em áreas alagadas ainda operavam com um nível inferior a 30% do padrão de comercialização. Em todo o Estado, o índice é de 10%, representando mais de 7 mil negócios operan-

do com baixo desempenho.

Além do Pronampe Gaúcho, o governo do Estado lançou, na segunda-feira, o programa MEI Calamidades, que apoiará a recuperação de mais de 22 mil microempreendedores individuais (MEIs) gaúchos, e anunciou a criação da linha de crédito Em Frente RS, operada pelo Banco Regional de Desenvolvimento do Extremo Sul (BRDE). Ela apoiará a retomada de permissionários do Mercado Público, Estação Rodoviária e Central de Abastecimento do Rio Grande do Sul, em Porto Alegre, além de bares e restaurantes em municípios em estado de calamidade e localizados em áreas apontadas pelo MUP RS.

Os anúncios de hoje reforçam o compromisso do governo em apoiar os pequenos empreendimentos, essenciais para a recuperação econômica do Estado, especialmente os mais impactados pelas enchentes de maio. As iniciativas fazem parte do Plano Rio Grande, que atua em três eixos de enfrentamento aos efeitos das enchentes: ações emergenciais, ações de reconstrução e Rio Grande do Sul do futuro.

Texto: Ascom Sefaz - Edição: Secom

## Equipe Feminina, Santa Luzia de Machadinho, conquista o Campeonato Municipal de Futsal 2024 - Taça João Blume - de Maximiliano de Almeida

A equipe feminina, Santa Luzia de Machadinho, escreveu seu nome na história, ao sagrar-se campeã do Campeonato Municipal de Futsal 2024 - Taça João Blume - de Maximiliano de Almeida. A jornada rumo ao título, foi marcada por uma trajetória de determinação e vitórias.

Durante a primeira fase do torneio, as atletas do Santa Luzia, disputaram cinco jogos, conquistando quatro vitórias decisivas e sofrendo apenas uma derrota. Com esse desempenho, garantiram a primeira colocação em sua chave e avançaram para as fases finais, com confiança renovada.

Na semifinal emocionante contra Sananduva, a parti-



puta para os pênaltis. Com nervos de aço, as jogadoras de Machadinho converteram quatro cobranças, contra três de Marcelino Ramos, selando o título.

Destaque também, para a jogadora Vanuza, de Machadinho, artilheira do campeonato com o total de oito gols. Além disso, a performance impecável da goleira Diana, que não apenas brilhou nas semifinais e finais,

mas também demonstrou habilidade ao longo de toda a competição.

A equipe de Machadinho demonstrou não apenas talento, mas também dedicação incansável. Com essa vitória, conquistam seu quarto título nos últimos cinco campeonatos, reafirmando seu momento de domínio no futsal.

O próximo desafio para a equipe feminina do Santa Luzia, é o Campeonato Municipal de Futsal de Machadinho - Taça Mário José Spader.

Parabéns à equipe, por mais esta conquista gloriosa, que certamente ficará marcada na memória de todos os seus apoiadores e admiradores. Fonte: Rádio Club FM 96.7



## Cresol: Plano Safra 2024/2025



**Olá, Associado! Como vai?**

Temos uma grande novidade para quem faz parte do setor agro!

O novo Plano Safra 24/25 foi anunciado, trazendo um recorde de R\$ 583,5 bilhões em recursos para impulsionar a produção agropecuária do país.

Este é o maior Plano Safra da história, com um aumento de 10% em relação

ao ano anterior.

Os principais destaques incluem:

\* R\$ 75 bilhões para o Pronaf: apoio aos pequenos produtores.

\* R\$ 400,5 bilhões para a agricultura empresarial: recursos para médios e grandes produtores.

\* R\$ 108 bilhões em LCA para CPR: facilitação de crédito para investimentos.

Além disso, a nova edi-

ção do Plano Safra oferece taxas de juros mais atrativas para práticas agrícolas sustentáveis e incentivos específicos para mulheres, jovens e médios produtores.

E é claro que Cresol está ao seu lado nesse momento importante. Fomos o agente com o maior número de operações aprovadas no BNDES em 2023, com aproximadamente 100 mil contratos e mais de R\$ 5,4 bilhões repassados.

Procure a agência mais próxima e descubra como acessar esses recursos. Estamos aqui para te ajudar a aproveitar todas as oportunidades do novo Plano Safra!

E para saber mais sobre ele, confira o conteúdo completo no blog! Acesse: [cresol.com.br](http://cresol.com.br)



### LABORCLIN

Laboratório de Análises Clínicas

→ MAIS SEGURO  
→ MAIS RÁPIDO  
→ MAIS SIMPLES

**O PROCESSO COMPLETO!**  
Desde o pedido até a renovação da CNH

SAIBA TUDO SOBRE

**EXAMES TOXICOLÓGICOS**  
para **CNH** Categorias C, D e E

**PROMOÇÃO**  
**R\$ 129,00**

Matriz: Av. Professor Zeferino, 945 Centro - São João da Ortiga/RS Fone: (54) 3532.1076  
Filial: Rua Polônia, 375 Centro - Areal/RS Fone: (54) 3527.1088



CRO/RS: 9332

- Especialista em Implantodontia e Prótese sobre implantes
- Especialista em Ortodontia
- Clínica Geral

Dr. Volnei F. Carpes

Odontologia Especializada

54 3551.1161

Rua Abraão Bittencourt 337 - Machadinho/RS



## GRÁFICA HECKLER

Impressões e Brindes!  
**PIRATUBA/SC**

SOLICITE UM ORÇAMENTO SEM COMPROMISSO!

☎ 49 99811.3525



Siga-nos

graficaheckler@yahoo.com.br  
 financeirohp@yahoo.com

49 99811.3525  
 49 3553.0461

Rua Emílio Luiz Freitag, 20,  
 Centro, 89667-000 - Piratuba/SC

HECKLER SERVIÇOS GRÁFICOS E  
 PUBLICIDADE LTDA ME  
 CNPJ 08.890.702/0001-08 | I.E.: 258.062.010



CORRETORA DE SEGUROS

A forma certa de proteger!



AUTOMÓVEL

(49) 3555-5130    (49) 99985-3612  
 Balaseguros2927@gmail.com

Rua Emílio Dagnoluzo, 30 - Bairro Sta. Terezinha - 89665-000 - Capinzal/SC



Pedro de Abreu

(49) 3555-2625 | 99919-3978 E 98812-4365  
 E-mail: contato@sgterraplenagem.com.br  
 www.sgterraplenagem.com.br  
 Rodovia SC 150, nº550  
 Capinzal - SC - CEP: 89665-000

## COSTA

BRITAGEM E MATERIAIS DE CONSTRUÇÃO

Loja  
Fone: (54) 3531-1251

Britagem  
Fone (54) 9990-9051 / (54) 8416-8431